digtraf

Communicatie in je club (via digitaal)

14:00

Hi, Ik ben Gert-Jan

Digitaal adviseur met een passie voor sport

Welkom!

digtraf

Mijn ervaring uit:

CLUBGRADE

Voornaamste uitdagingen in sportclubs?

digtraf

digtraf

Ledenbetrokkenheid

Focus vandaag

Communicatie

Voornaamste uitdagingen in sportclubs

digitraf

Communicatie

Digitaal

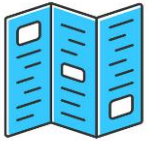

Inschrijvingsstrookje
Chirojaar 2021-2022

Naam en voornaam.....
Adres.....
Geboortedatum:.....
Telefoonnummer ouder(s):.....
E-mailadres ouder(s) – hiermee worden jullie toegevoegd op Gimme.
.....
.....

Er mogen foto's van mijn kind gemaakt en/of gepubliceerd worden: ja/nee. Omcirkel.

Ik betaal het inschrijvingsgeld van €30: cash/overschrijving. Omcirkel.

Welkom

Hoe schat je de communicatie binnen je eigen sportclub in?

Waarom?

digitraf

digtraf

Ik ga op reis. En ik neem mee..

Communicatie die blijft plakken

Ik ga op reis en steek in mijn rugzak...

Hoe scoor je de communicatie in jouw sportclub nu?

Algemeen ☐ /10 Digitaal ☐ /10

Wat blijft er plakken?

Algemeen ☐ /10

Digitaal ☐ /10

Wat blijft er plakken?

Algemeen ☐ /10

BUCKET LIST

☐ .....

Vul verder in per item

De eerste keer

digtraf

Mijn ervaring bij het inschrijven van een padeltoernooi

Hoe zou ik zelf verwelkomd willen worden?

Verplaats je in de (gym)schoenen van iemand anders.

digtraf

Denk je aan deze personen?

vb.

Een nieuw lid
Een nieuwe (groot)ouder
Een nieuwe sporter
Een nieuwe competitiespeler
Een nieuwe partner
Een nieuwe supporter
..

Hallo, ik ben nieuw

digtraf

Denk je aan deze taken?

vb.

Een nieuwe trainer
Een nieuwe vrijwilliger
Een nieuwe bestuurder
..

Hallo, ik wil graag een handje toesteken

voorzie ondersteuning..

OP MAAT

van een **persoon**

en

van een **taak**

vb. Waar moet ik op letten als ik een evenement organiseer?
vb. Waar kan ik mijn racket laten bespannen?

Gids de weg binnen je club

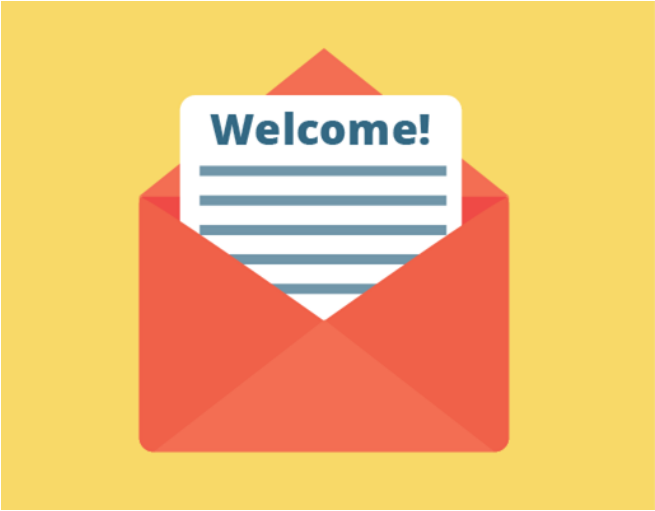

Vanaf het eerste contact!

→ Welkom, nieuwe vrijwilliger!

→ Wat fijn dat je er bij bent.

→ Dit is jouw aanspreekpunt.

→ Hier vind je onze afspraken, informatie over vrijwilligerswerking,...

→ ...

Zorg dat je mensen op een warme manier kan ontvangen

→ Stel iemand aan om mensen te **onthalen**

→ Stel een **welkomstpakket** samen met basisinformatie

→ Wees bereikbaar voor vragen.

Waardeer de nieuwelingen

Bedankt dat je er bij was vandaag!

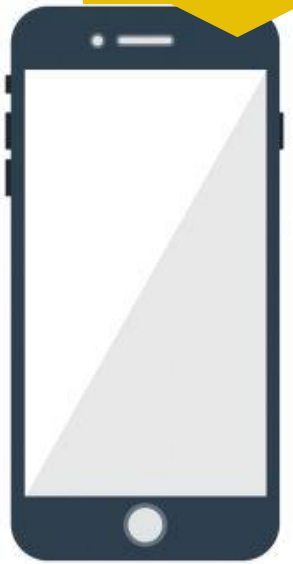

Nieuwe leden, sympatisanten, (groot)ouders, vrijwilligers, trainers,.. Iedereen die nieuw is.

Wow, wat een mooi voorbeeld waren deze ouders van onze nieuwe U9 spelertjes. Zo was het niet alleen op het veld, maar ook ernaast een plezante match.

Duidelijke communicatie zorgt ervoor dat mensen zich welkom voelen en op hun gemak voelen in je club.

De eerste keer is de basis van een latere ambassadeur

digtraf

Maak tijd voor willen naast moeten

digitraf

Wat de leden echt wilden weten

digitraf

Moeten ⟷ **Willen**

Hoeveel kost het?
Hoe zit het met de verzekering?
Hoe kan ik me inschrijven?
Openingsuren?

Bij wie gaat mijn zoontje in de les zitten?
Wat gaan we allemaal leren in de training?
Wat is er allemaal te doen?

Welke vragen hebben je leden?

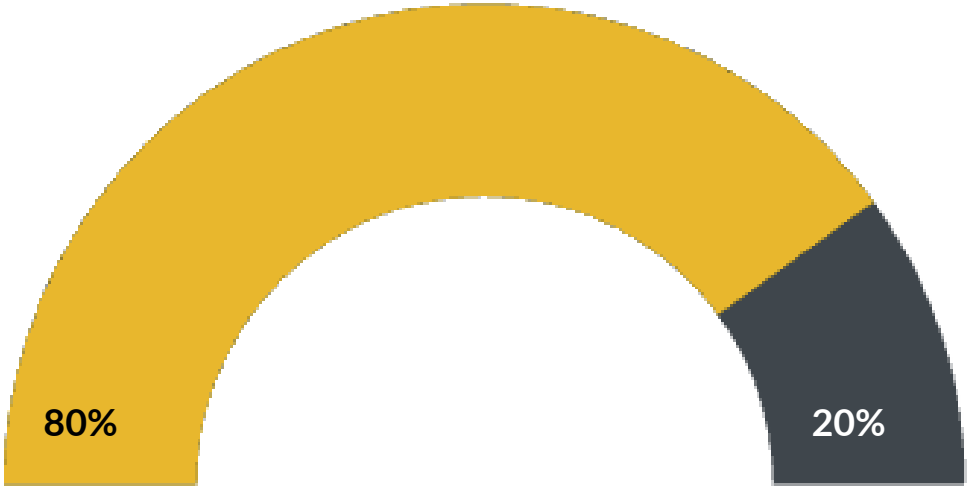

Moeten

Praktisch

Willen

Geeft goesting

Welke vragen hebben je leden?

Tips voor de sportouders

Je kan niet alles weten
Stel daarom vragen aan je leden

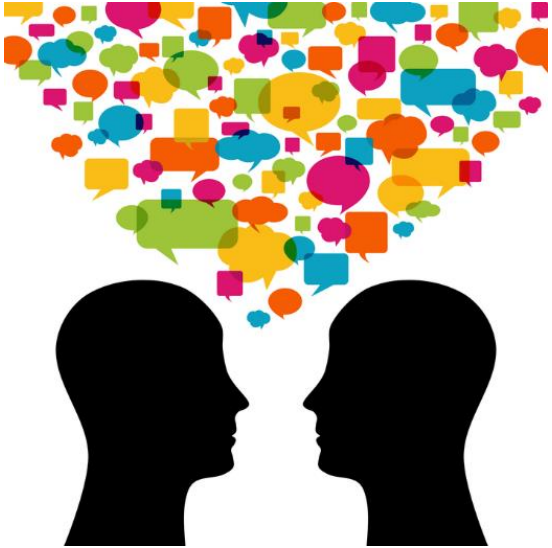

digtraf

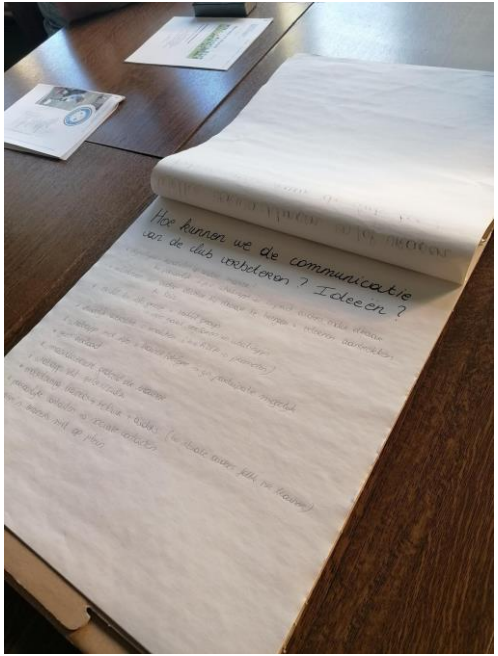

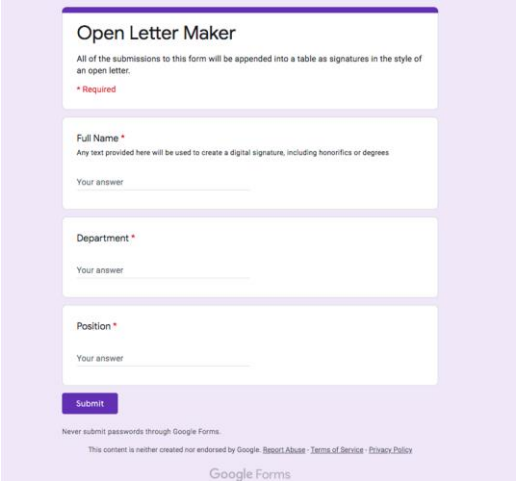

Welke verwachtingen hebben je leden?

Hou samen het vuur brandend

digitraf

Koud

Gent Running Team
Beheerder · 22 september om 12:32

Mogen we jullie vragen om onderstaande data alvast aan te stippen in jullie agenda en vrij te houden indien mogelijk?
Bijkomende info volgt later!

GRT Agenda

Oktober
- 4 okt Loop & wandel voor Heidi
- 6 okt Clubavond
- 8 okt Ladies Night RSL
- 9 okt Kluisbostrail
- 11 okt Kick-off nieuw seizoen
- 27 okt Halloween

December
- 11 dec GRT PARTY!
- 22 dec Seizoensfinale

Warm

Sofie Van de Perre
6 oktober om 22:41

Dankjewel Ruth en Alain voor het leuke seizoen! (en Ann voor de organisatie van dit super leuk idee) vanwege team4!

77 5 opmerkingen

Hanteer een **warme communicatiestijl**

Vertel in verhalen hoe het er aan toegaat in je club

échte **verhalen**

van

échte **mensen**

Want de mensen maken het leuk..

Royal Scaldis S.C.
31 maart ·

Onze Robert Hanssen hangt zijn officieel fluitje na 40 jaar aan de haak.

Robert zal gelukkig voor ons nog wel als clubscheidsrechter functioneren..

Al jaren zorgt Robert dat we als Scaldis zijnde toch 1 officiële scheids afleverde aan de KBKB. ... **Meer weergeven**

Royal Scaldis S.C.
27 september 2020 ·

De eerste 2 wedstrijden van de dag werden gespeeld door onze gewestelijke ploegen.

Verde 2 - Scaldis 2 10 - 18
Spartacus NDN 3 - Scaldis 3 6 -11... **Meer weergeven**

Want je bent samen in beweging.

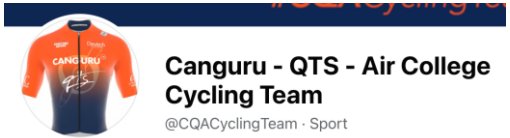

Toon de mensen in je club

Antwerp Running Crew
21 mei om 13:07 ·

Say hello to the best runners of this week! Welcome to the Crew family⚡🏃‍♀️🏃‍♀️ we love to see new faces 🖤🏁
#crewlife #run #hardlopenisleuk

Vertaling bekijken

Antwerp Running Crew
23 mei om 19:45 ·

Het leven is beter aan het strand.
Dus wat met een kleine midweek vakantie?
RELAXED WOENSDAG te hulp!!

Vier vakantiebestemmingen voor een 8 k run... **Meer weergeven**

· Origineel weergeven · Beoordeel deze vertaling

digitraf

digtraf

Geef ruimte en **autonomie**

Werk dingen samen met je leden uit

Goede club communicatie is voelen dat je
samen in beweging bent.

Vind het wiel niet opnieuw uit

digitraf

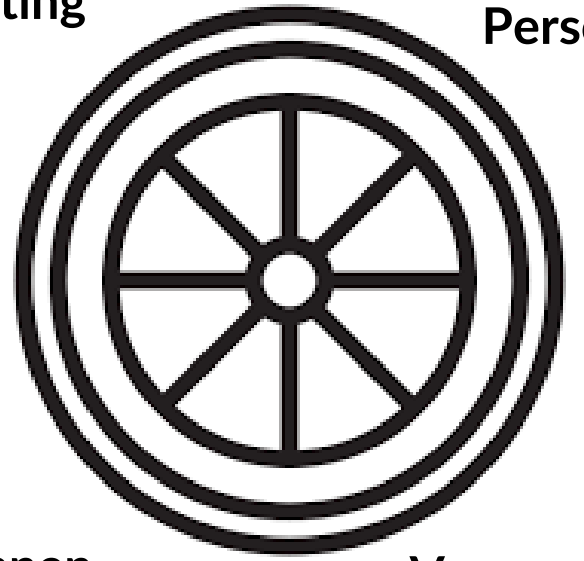

Vind het wiel niet opnieuw uit

digitraf

Royal Scaldis S.C. 🤒 voelt zich uitgeput bij **Nachtegalen Park**
14 april · Antwerpen, Vlaams Gewest ·

Paaskamp dag 3🐰🏞️

Vandaag vond je onze jongeren zowel op het WP als in het mooiste park🌳🍀🔄 van België🇧🇪, het enige woord waar je 3 a's in hebt die je alle drie anders uitspreekt (probeer maar eens, maar vergeet je Antwerps accent niet😀)... het Nachtegalenpark😍..

In het park werd een heuse puzzelzoektocht🔍🐾🔍 gehouden en nadien was er uiteraard ook nog wat tijd om de speeltuin 🌀onveilig te maken😁.

Onze begele... **Meer weergeven**

Royal Scaldis S.C. 🙂 voelt zich bedachtzaam bij **Royal Scaldis S.C.**
29 februari 2020 · Antwerpen, Vlaams Gewest ·

Onze jaarlijkse quiz is volop bezig..😁

Zet de spotlight op **goesting**

Zet de spotlight op elk lid.

digtraf

Plannen

Deel jullie successen
LEO STOLCK

De grote… en de kleine

Zwemclub Olympic Antwerp ZOLA
27 juni 2019 ·

André Joos, één van de meest gelauwerde masters van belgie met 157 titels en 72 records, heeft afgelopen weekend deelgenomen aan de Franse kampioenschappen.

Op de grootste meeting van Europa heeft onze ZOLA zwemmer André Joos het weer heel goed gedaan. 1x een 4e plaats op de 100m rug en 2x zilver op de 50m rug met een toptijd van 51,02 en de 50m crawl waar het tot op het einde een nek aan nek race was en hij op de meet is geklopt door een spanjaard.

Een dikke proficiat And… **Meer weergeven**

Zwemclub Olympic Antwerp ZOLA
26 juni 2019 ·

Vorig weekend hadden we brevetten jacht in onze zwemschool! Proficiat zwemmertjes!

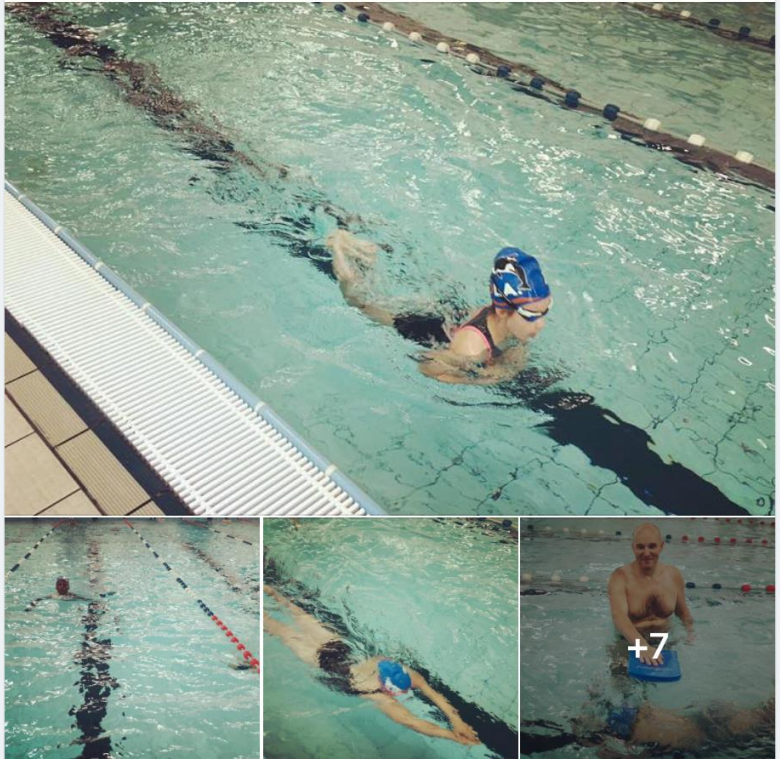

digitraf

Maak ruimte voor **persoonlijke en verbindende communicatie.**

digiraf

Experimenteer met de **vorm**

digitraf

Gebruik de **kanalen** die je leden al gebruiken.

Communiceer regelmatig

Met tussentijdse communicatie hou je mensen op de hoogte

&

Toon je dat er iets beweegt

Laat het vlammetje niet uitdoven.

digitraf

Wat een beweging, wat een energie in je club

En al die energie werkt aanstekelijk..

Beweging tonen is beweging aantrekken.

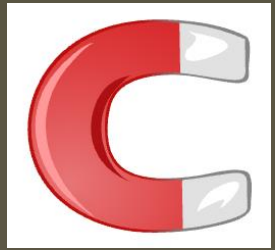

Dus laat die mensen die het leuk maken anderen meenemen.

Vind de ambassadeurs die je al hebt

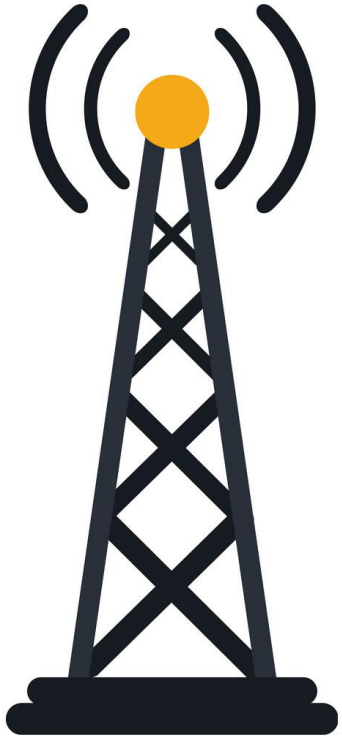

digtraf

Geen probleem.. Je kent ze al..

En bedank hen..

11.11.11 · Volgen
17 november 2019 ·

Bedankt vrijwilligers! 💐

We zijn ongelofelijk fier op de talloze vrijwilligers die de afgelopen weken alles uit de kast hebben gehaald om onze changemakers in de kijker te zetten en onze campagne te steunen. 👏 Jullie zijn allemaal **#changemakers**. Jullie zijn allemaal **#1van11**. Dank jullie wel! 💐 Minder weergeven

BEDANKT!

#weekvandevrijwilliger

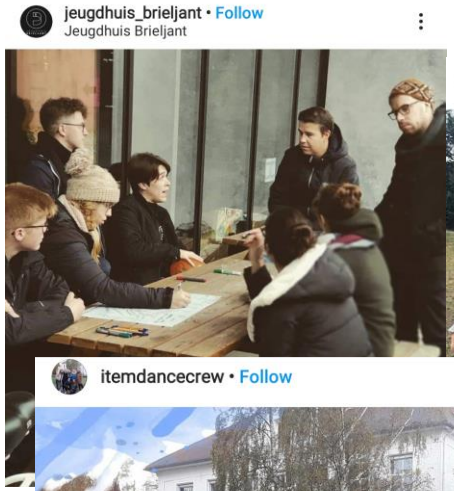

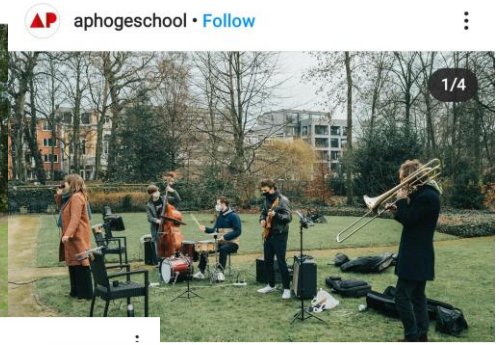

En vier samen..

Royal Scaldis S.C. 🎉 voelt zich feestelijk
1 april 2020 ·

De familie Ter Heerdt - Vangeninden heeft zoals steeds z'n beste beentje voorgezet..😁

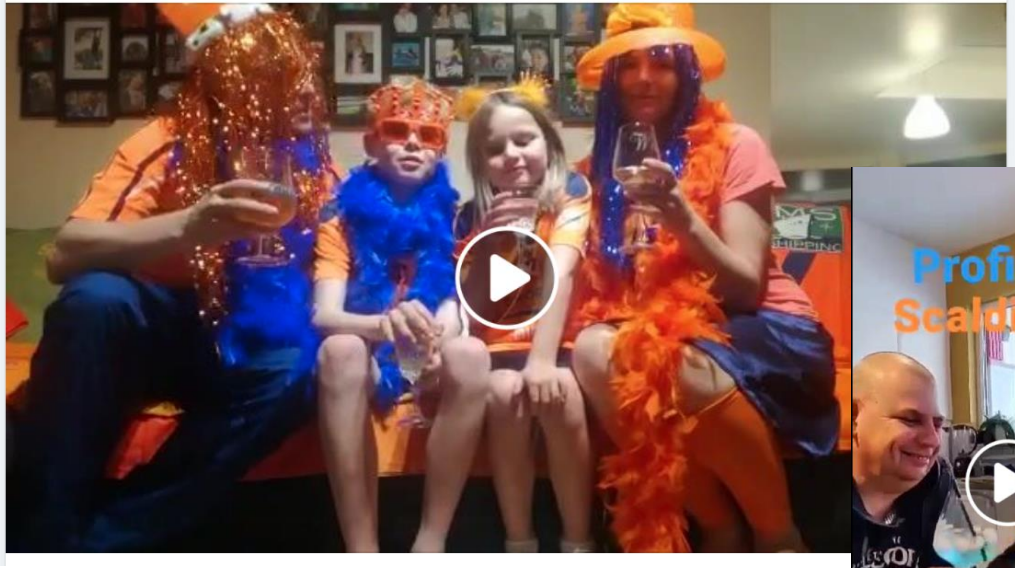

Royal Scaldis S.C. 🎉 voelt zich feestelij
1 april 2020 ·

Ook onze ex-voorzitter Harry Tak stuurde zijn felicitaties door..

Ondersteun daarom ambassadeurs maximaal.

→ Info-pakket voor je ambassadeurs

→ Wervingskaartje/poster/folder dat vrijwilligers kunnen meegeven

Ondersteun daarom ambassadeurs maximaal.

→ Stel eens de vraag aan je ambassadeurs:
“Wat kan jou helpen om nieuwelingen mee te nemen in onze club?”

digtraf

ZONDER RELATIE, GEEN

ACTIE!

Ik ga op reis. En ik neem mee..

digtraf

Verbeterpunten?

Bespreek met je buur

digtraf

Ledenbetrokkenheid

Focus vandaag

Communicatie

Voornaamste uitdagingen in sportclubs

Wil jij nog verbeteren in deze uitdagingen?

digtraf

Vlas helpt jullie mee groeien..

- Doelgericht communiceren
- Dankzij communicatie meer engagement
- Hoe digitaal kan helpen

Dit najaar: 5 live provinciale sessies met handige methodieken en reflectie
Gratis

Wil jij je (digitale) communicatie nog beter inzetten?

digtraf

Vlas helpt jullie mee groeien..

Ledenbetrokkenheid

VRIJWILLIGERS WERK WERKT.
by Koen Vermeulen

- Hoe creëer je betrokken leden?
- Meer ledenparticipatie?
- Meer initiatief van je leden?

Dit najaar: 3 online sessies
met handige methodieken en reflectie
Gratis

Wil jij inzetten op een sterkere ledenbetrokkenheid?

digtraf

Info volgt nog via email en op www.vlas.be
Schrijf je dan zeker in

Wil jij nog verbeteren in deze uitdagingen?

Bedankt!

Hebben jullie nog vragen?

Met Goesting
Digitaal sterk aan het werk

Gert-Jan Loix

Digitaal adviseur met een passie voor impact

- https://digiraf.gent/
- https://www.linkedin.com/in/gertjanloix/
- gert-jan@digiraf.gent

digiraf